

RASCUNHO DA ART Nº 1020230329255

Rascunho

CAMILLA BATISTA DOS ANJOS GRIGOLETTO - Engenheira Civil,

Empresa contratada: **SECRETARIA DE ESTADO DA EDUCACAO - Registro CREA-GO: 089P**

2. Dados do Contrato

Contratante: SECRETARIA DE ESTADO DA EDUCAÇÃO		CPF/CNPJ: 01.409.705/0001-20
Avenida Quinta Avenida, Nº 212		Bairro: Setor Leste Vila Nova CEP: 74643-030
Quadra: 71 Lote: 0	Complemento:	Cidade: Goiânia-GO
E-Mail:		Fone: (62)32013068
Contrato: 0	Celebrado em: 28/10/2021	Valor Obra/Serviço R\$: 0,01
Ação institucional: Nenhuma/Não Aplicável		Tipo de contratante: Pessoa Jurídica de Direito Público

3. Dados da Obra/Serviço

Avenida Quinta Avenida, Nº 212		Bairro: Setor Leste Vila Nova CEP: 74643-030
Quadra: 71 Lote: 0	Complemento:	Cidade: Goiânia-GO
Data de Início: 26/12/2023	Previsão término: 26/12/2024	Coordenadas Geográficas: -16.6645138,-49.2456579
Finalidade: Escolar		
Proprietário(a): SECRETARIA DE ESTADO DA EDUCAÇÃO	CPF/CNPJ: 01.409.705/0001-20	Tipo de proprietário(a): Pessoa Jurídica de Direito Público
E-Mail:	Fone: (62) 32013068	

4. Atividade Técnica

ATUACAO	Quantidade	Unidade
PROJETO ESTRUTURA CONCRETO ARMADO	337,30	METROS QUADRADOS
PROJETO FUNDACOES PROFUNDAS	337,30	METROS QUADRADOS

O registro da A.R.T. não obriga ao CREA-GO a emitir a Certidão de Acervo Técnico (C.A.T.), a confecção e emissão do documento apenas ocorrerá se as atividades declaradas na A.R.T. forem condizentes com as atribuições do Profissional. As informações constantes desta ART são de responsabilidade do(a) profissional. Este documento poderá, a qualquer tempo, ter seus dados, preenchimento e atribuições profissionais conferidos pelo CREA-GO.

Após a conclusão das atividades técnicas o profissional deverá proceder a baixa desta ART

5. Observações

Projeto de estruturas em concreto armado, para construção de BLOCO PADRÃO QUADRA COBERTA EM ARCO MOD1 - PADRÃO SEDUC. Projeto elaborado para implantação nas unidades escolares do estado de Goiás, conforme necessidade. Para implantação e endereço da obra, ver projeto arquitetônico. OBS.: Cabe a cada profissional responsável pelo projeto de implantação, conferir as condições locais, resistência do solo e normas locais vigentes que possam ser atualizadas após a data de elaboração deste projeto.

6. Declarações

Acessibilidade: Sim: Declaro atendimento às regras de acessibilidade previstas nas normas técnicas da ABNT, na legislação específica e no Decreto nº 5.296, de 2 de dezembro de 2004.

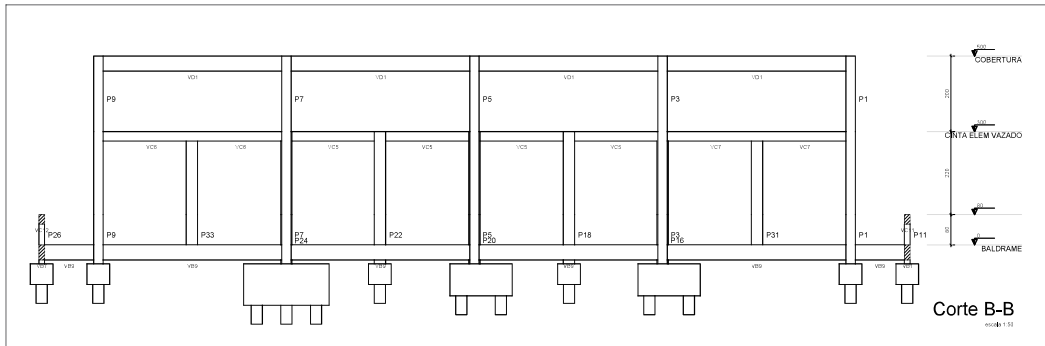
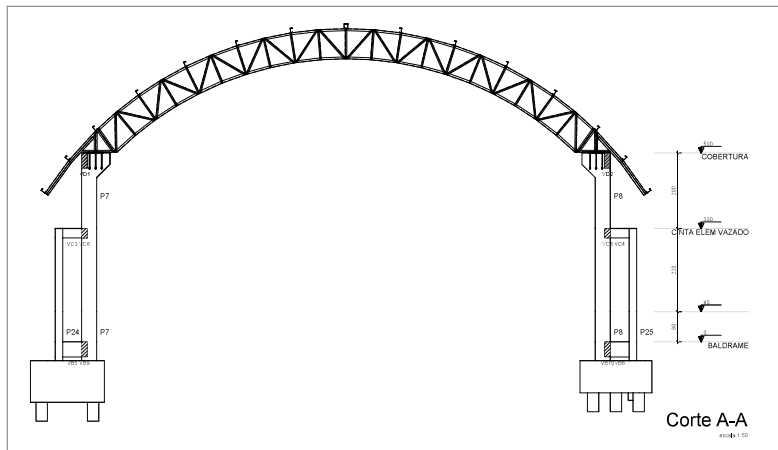

ESTADO DE GOIÁS
SECRETARIA DE ESTADO DA EDUCAÇÃO
SUPERINTENDÊNCIA DE INFRAESTRUTURA
GERÊNCIA DE PROJETOS E INFRAESTRUTURA

RENDIMENTO DE PROJETOS E INFRAESTRUTURA
APROVADO
ENRIQUE ESPINDOLA RIBEIRO

CONSTRUÇÃO DE ESCOLA

BLOCO PADRÃO
QUADRA COBERTA EM ARCO MOD-1 PADRÃO SEDUC

PROPOSTA
A SER CONSTRUÍDO EM DIVERSOS LOKAIS DO ESTADO ONDE FOR SOLICITADO

DATA DO PROJETO	DATA PARADO	DELA	EXISTENTE	NOVA CONSTRUÇÃO	DELA E CONSTRUÇÃO	NOVA TOTAL CONSTRUÇÃO
				107,2347		107,2347

PROFESSOR: CAROLINA BRUNO DOS ANJOS GONCALVES - UENF - ESPINDOLA STAN

PROFESSOR: SECRETARIA DE ESTADO DA EDUCAÇÃO - UENF - ESPINDOLA STAN

PROFESSOR: SECRETARIA DE ESTADO DA EDUCAÇÃO - UENF - ESPINDOLA STAN

ESTRUTURAL

DATA DE PROJETO

CORTA A-A

CORTA B-B

DEZEMBRO/2023

INDICADA

00

1020230329253

5/11

B6-21
3x30
PLANTA
ESC 1:25

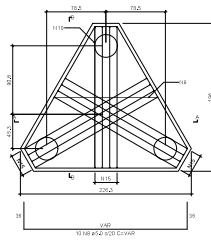

CORTE AA
ESC 1:25

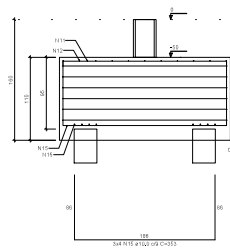

CORTE BB
ESC 1:25

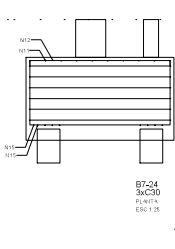

B7-24
3x30
PLANTA
ESC 1:25

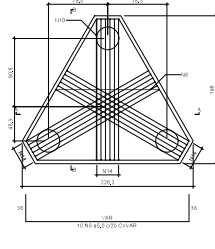

CORTE AA
ESC 1:25

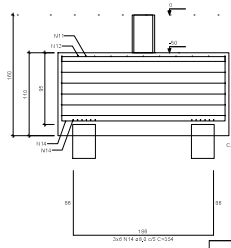

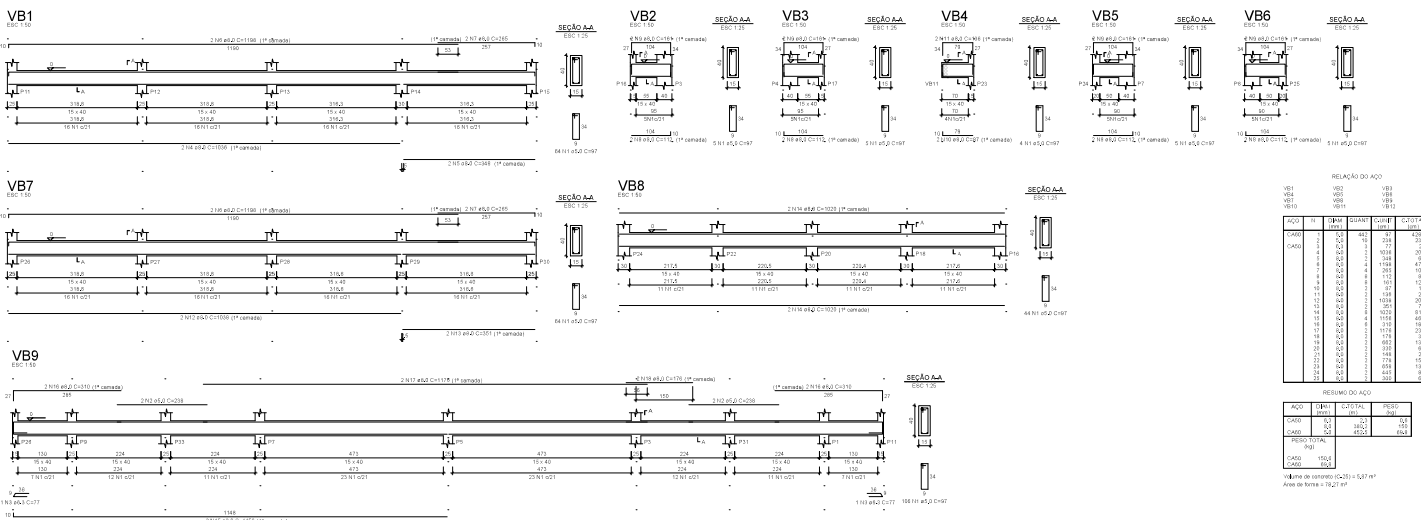

RELAÇÃO DO AÇO

ACO	SE	DI	COMPR	QUANT	CUTADA
ACO1	1	10	100	24	4394
ACO2	2	10	100	72	2514
ACO3	3	10	100	103	3072
ACO4	4	10	100	144	4080
ACO5	5	10	100	180	5400
ACO6	6	10	100	216	6480
ACO7	7	10	100	252	7560
ACO8	8	10	100	288	8640
ACO9	9	10	100	324	9720
ACO10	10	10	100	360	10800
ACO11	11	10	100	396	11880
ACO12	12	10	100	432	12960
ACO13	13	10	100	468	14040
ACO14	14	10	100	504	15120
ACO15	15	10	100	540	16200
ACO16	16	10	100	576	17280
ACO17	17	10	100	612	18360
ACO18	18	10	100	648	19440
ACO19	19	10	100	684	20520
ACO20	20	10	100	720	21600
ACO21	21	10	100	756	22680
ACO22	22	10	100	792	23760
ACO23	23	10	100	828	24840
ACO24	24	10	100	864	25920
ACO25	25	10	100	900	27000
ACO26	26	10	100	936	28080
ACO27	27	10	100	972	29160
ACO28	28	10	100	1008	30240
ACO29	29	10	100	1044	31320
ACO30	30	10	100	1080	32400

RELAÇÃO DO AÇO

ACO	SE	DI	COMPR	QUANT	CUTADA
ACO1	1	10	100	24	4394
ACO2	2	10	100	72	2514
ACO3	3	10	100	103	3072
ACO4	4	10	100	144	4080
ACO5	5	10	100	180	5400
ACO6	6	10	100	216	6480
ACO7	7	10	100	252	7560
ACO8	8	10	100	288	8640
ACO9	9	10	100	324	9720
ACO10	10	10	100	360	10800
ACO11	11	10	100	396	11880
ACO12	12	10	100	432	12960
ACO13	13	10	100	468	14040
ACO14	14	10	100	504	15120
ACO15	15	10	100	540	16200
ACO16	16	10	100	576	17280
ACO17	17	10	100	612	18360
ACO18	18	10	100	648	19440
ACO19	19	10	100	684	20520
ACO20	20	10	100	720	21600
ACO21	21	10	100	756	22680
ACO22	22	10	100	792	23760
ACO23	23	10	100	828	24840
ACO24	24	10	100	864	25920
ACO25	25	10	100	900	27000
ACO26	26	10	100	936	28080
ACO27	27	10	100	972	29160
ACO28	28	10	100	1008	30240
ACO29	29	10	100	1044	31320
ACO30	30	10	100	1080	32400

Detalhamento de Vigas Baldrame - QUADRA MOD 1

ESTADO DE GOIÁS
SECRETARIA DE ESTADO DA EDUCAÇÃO
SUPERINTENDÊNCIA DE INFRAESTRUTURA
GERÊNCIA DE PROJETOS E INFRAESTRUTURA

REVISÃO DO PROJETO DE INFRAESTRUTURA
APROVADO

RENIL ESPINHO, RA. VENTURA

CONSTRUÇÃO DE ESCOLA

BLOCO PADRÃO
QUADRA COBERTA EM ARCO MOD-1 PADRÃO SEDUC

A SER CONSTRUÍDO EM DIVERSOS LOTS DO ESTADO ONDE FOR SOLICITADO

DATA DO REPOSICIONAMENTO	REALIZADO	DELA	EXISTENTE	REALIZADO	DELA	EXISTENTE	DATA DO REPOSICIONAMENTO
10/12/2021							10/12/2021

PROFESSOR: SÉRGIO DA SILVA - RA. VENTURA
PROFESSOR: SÉRGIO DA SILVA - RA. VENTURA

ESTRUTURAL

TIPO DE PROJETO: DETALHAMENTO DE VIGAS BALDRAMES - QUADRA MOD 1

DATA: 10/12/2021

INDICADA: 00

INDICADA: 00

INDICADA: 00

INDICADA: 00

8/11

P16=P17=P23

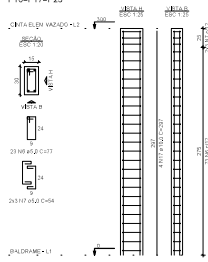

P18=P19=P20=P21=P22=P24= P26

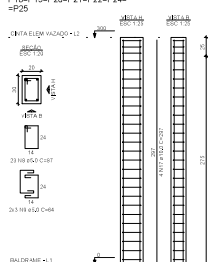

P1=P2

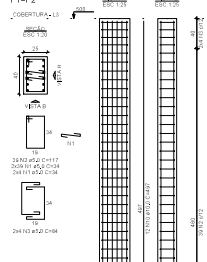

P3=P4=P6=P7=P10

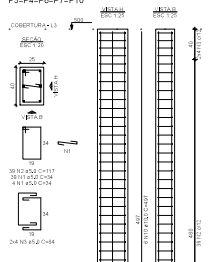

P5=P8=P9

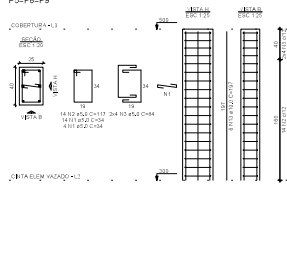

P31=P32=P33=P34

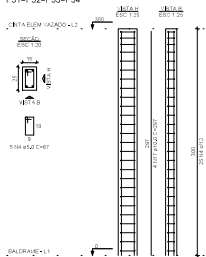

Detalhamento de Pilares - QUADRA MOD 1 2/2



ESTADO DE GOIÁS
SECRETARIA DE ESTADO DA EDUCAÇÃO
SUPERINTENDÊNCIA DE INFRAESTRUTURA
GERÊNCIA DE PROJETOS E INFRAESTRUTURA

RENDIMENTO DE PROJETOS E INFRAESTRUTURA
APROVADO
ENRIQUE ESTRELA DA SILVA

CONSTRUÇÃO DE ESCOLA

BLOCO PADRÃO
QUADRA COBERTA EM ARCO MOD-1 PADRÃO SEDUC

A SER CONSTRUÍDO EM DIVERSOS LOCALS DO ESTADO ONDE FOR SOLICITADO

DATA DO PROJETO	DATA PARCIAL	DATA EXECUÇÃO	DATA COMPLETA	DATA DE CONSTRUÇÃO	DATA DE CONSTRUÇÃO
				10/11	10/11

PROFESSOR: CARLOS AUGUSTO DE SOUZA SILVA - CREA: 120000000-0

PROFESSOR: CARLOS AUGUSTO DE SOUZA SILVA - CREA: 120000000-0

ESTRUTURAL

TÍTULO DO PROJETO

Detalhamento de Pilares - QUADRA MOD 1 2/2

DATA: 10/11

DEZEMBRO/2023

INDICADA

00

100020329253

10/11

